

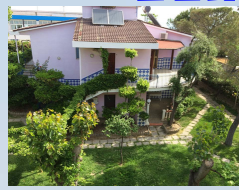

# Il Carlino

Del. Comm. D. Carlino



## TARIFE SETTIMANALI PER PERSONA 2019

TARIFE ADULTI	Bassa Stagione Dal 31-05 al 29-05 Dal 24-08 al 29-09	Media Stagione Dal 29-06 al 03-08 Dal 17-08 al 24-08	Alta Stagione Dal 4-08 al 18-08			
Pensione completa	€ 350,00	€ 595,00	€ 770,00			
Mezza Pensione	€ 455,00	€ 490,00	€ 665,00			
TARIFE RAGAZZI	P/C	M/P	P/C	M/P	P/C	M/P
Da 10 a 15 Anni	€ 280,00	€ 210,00	€ 350,00	€ 315,00	€ 455,00	€ 420,00
Da 4 a 9 Anni	€ 175,00	€ 140,00	€ 245,00	€ 210,00	€ 315,00	€ 280,00
Da 0 a 3 Anni	GRATIS		GRATIS		GRATIS	

Via Matteotti, 46-87060 Pietrapaola Mare (CS) Te/Fax 0983.9032 Mobile 339.1345773  
[www.hotelvillaggioilcarlino.com](http://www.hotelvillaggioilcarlino.com) [info@hotelvillaggioilcarlino.com](mailto:info@hotelvillaggioilcarlino.com) ilcarlinoresort

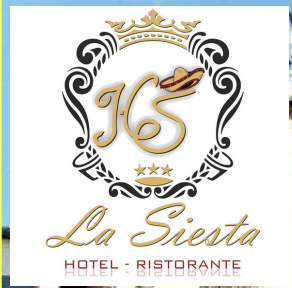

# Hotel La Siesta



BASSA STAGIONE DAL 01.01.19 AL 30.06.19 E DAL 08.09.19 AL 31.12.19			MEDIA STAGIONE DAL 30.06.19 al 27.07.19				
Pernott.	1/2 Pensione	Pens. Completa	Pernott.	1/2 Pensione	Pens. Completa		
Doppia	€ 60,00	€ 110,00	€ 130,00	Doppia	€ 70,00	€ 120,00	€ 140,00
Singola	€ 45,00	€ 60,00	€ 70,00	Singola	€ 50,00	€ 65,00	€ 75,00
ALTA STAGIONE DAL 28.07.19 AL 03.08.19 E DAL 25.08.19 AL 08.09.19			ALTISSIMA STAGIONE DAL 04.08.19 al 25.08.19				
Pernott.	1/2 Pensione	Pens. Completa	Pernott.	1/2 Pensione	Pens. Completa		
Doppia	€ 80,00	€ 130,00	€ 150,00	Doppia	€ 90,00	€ 140,00	€ 160,00
Singola	€ 55,00	€ 70,00	€ 80,00	Singola	€ 60,00	€ 75,00	€ 85,00

Via Firenze 87060 Pietrapaola Mare (CS) Tel.0983.90023-Fax 0983.90294 Cell.339.8517722  
[www.lasiestahotel.it](http://www.lasiestahotel.it) [info@lasiestahotel.it](mailto:info@lasiestahotel.it) hotel la siesta

HOTEL RISTORANTE  
"COSTA AZZURRA"



Via Firenze, 13 - Pietrapola M. (Cs)  
Tel. 0983.90006 - 0983.90010  
www.hotel-costazzurra.com

HOTEL RISTORANTE

Costa Azzurra 



**TARIFE RIFERITE A PERSONA STAGIONE 2019**

**BASSA STAGIONE**

**DAL 01.06 AL 31.07**

Pernotto+ colazione	Mezza Pensione	Pensione Completa
€ 25,00	€ 40,00	€ 55,00

**ALTA STAGIONE**

**DAL 01.06 AL 31.07**

Pernotto+ colazione	Mezza Pensione	Pensione Completa
€ 30,00	€ 50,00	€ 60,00

**ALTISSIMA STAGIONE**

**DAL 01.06 AL 31.07**

Pernotto+ colazione	Mezza Pensione	Pensione Completa
€ 35,00	€ 55,00	€ 65,00

**SPIAGGIA PRIVATA  
ATTREZZATA INCLUSA  
NELLA CONVENZIONE**

Via Firenze,13 Pietrapola Mare (CS) Tel.0983.90006 Cell.339.2724877

www.hotel-costazzurra.com

✉ prenotacostaazzurra@libero.it

📷 ristorantepizzeriacostaazzurra

📍 hotel ristorante pizzeria costa azzurra

**DEVI S.R.L.**

**FITTA APPARTAMENTI**



**TARIFE RIFERITE A SETTIMANA STAGIONE 2019**

TIPOLOGIA	GIUGNO	LUGLIO	AGOSTO		SETTEMBRE
			DAL 27.07 AL 10.08 DAL 24.08 AL 31.08	DAL 10.08 AL 31.08	
<b>BILOCALE</b>	€ 230,00	€ 450,00	€ 600,00	€ 1050,00	€ 230,00
<b>TRILOCALE</b>	€ 260,00	€ 500,00	€ 650,00	€ 1100,00	€ 260,00

Lungomare di Mandatoriccio (CS) Loc. Le Ginestre Tel.0983.90845 Cell.320.1779947

✉ impresadevisrl@gmail.com

Sito: www.devisrl.com

📍 DEVI SRL

# Associazione "Ricchezza"

## Pietrapaola



Associazione "Ricchezza" Pietrapaola

Sede Legale: Via Napoli, 12  
87060 Pietrapaola. (CS)

e-mail:

[associazionericchezza@gmail.com](mailto:associazionericchezza@gmail.com)

Sito:

[www.associazionericchizzapietrapaola.com](http://www.associazionericchizzapietrapaola.com)

Cell. 3382604683 / Tel. 029623394

Fax 02.96.19.30.72

Sede Toscana:

C/O Studio ARCH. GORGOGNONE

Via S.Vai N° 13 59100 Prato

Sede Lombarda:

C/O DE VINCENTI

Via Petrarca N° 5/1 21047 Saronno

**LA CONVENZIONE STIPULATA  
CON LE STRUTTURE PREVEDE  
UNO SCONTO PARI AL 30% PER  
LE PRIME 10 PRENOTAZIONI  
EFFETTUATE NELLA BASSA  
STAGIONE. PER I PERIODI  
SUCCESSIVI LO SCONTO E' PARI  
AL 10%. LA PRESENTE  
LOCANDINA VALE COME  
BUONO SCONTO FORNENDO IL  
SEGUENTE CODICE ALL'ATTO  
DELLA PRENOTAZIONE **1CB3B****



# Pietrapaola Alta



Pietrapaola alta, "il borgo rupestre / che s'affaccia sul mare", si presenta al visitatore come "Un grumo di case / che fan da cornice / alle sue antiche rupi". Per raggiungerla e' necessario percorrere la S.S. 106 fino all'altezza di Pietrapaola marina e da qui imboccare la strada che porta all'interno. Il percorso si snoda, nella parte pianeggiante, attraverso un paesaggio disseminato di uliveti secolari e di agrumeti, prima di iniziare la serie di tornanti che portano al centro abitato. Il Paese di remote origini e con particolari caratteristiche si affaccia sul Mar Ionio, sul cui litorale sorgono le case di Pietrapaola Marina. Il territorio che lo circonda, ricco di odori, colori, sapori, risulta frequentato fin dai tempi piu' remoti, ne e' testimonianza la cosi' detta MURAGLIA di ANNIBALE, ove sono visibili i resti di un'antica cinta muraria lunga circa 450 mt risalenti al IV-III secolo A.C., esempio di modello difensivo dei Brettii, popolo italico dedito all'agricoltura ed alla pastorizia e probabilmente originario insediamento abitativo di Pietrapaola. Un sito che merita di essere visitato non solo per la valenza storica ma anche per il bellissimo panorama che si puo' godere dalla sua sommita'. Degni dell'attenzione del visitatore sono le numerose GROTTI e le singolari formazioni (sculture) rocciose presenti nel territorio circostante il borgo antico e le sue due rupi: RUPE DEL SALVATORE e TIMPA DEL CASTELLO. Nella prima si puo' visitare LA GROTTA DEL PRINCIPE (toponimo di origine ignota), accessibile e raggiungibile attraverso una suggestiva scavata nella roccia. Dentro la grotta, composta da un vano d'ingresso e altri laterali piu' piccoli, sono presenti capitelli scolpiti nel tufo e varie aperture simili a finestre oltre ad alcune feritoie ad uso difensivo; nella seconda sono visibili i locali di un'antica fortezza baronale, utilizzati probabilmente come rifugio. Inoltre meritano una visita, l'ARCO DEL COLONNELLO, una delle principali porte d'ingresso del paese; la CHIESA DI SANTA MARIA DELLE GRAZIE, di probabile origine medievale (XIII) che conserva pregevoli testimonianze degli artigiani dell'epoca nel ROSONE e nell'ARCO DEL CIMITERO, dove sono presenti alcune epigrafi a ricordo delle invasioni turche; la FONTANA FRESCIA, situata al centro del paese, presenta una struttura in muratura bianca con due mascheroni dai quali fuoriesce l'acqua. la FONTANA MAIO, di poco fuori dal paese, si presenta come una piccola sorgente d'acqua all'ombra di un verde lussureggiante.

## Pietrapaola marina

Edificata di recente, si adagia sul litorale del Mar Ionio, mare del mito e della storia, mare della Magna Grecia. Offre un'ampissima spiaggia e delle acque limpide e nel periodo estivo, un calendario di eventi e spettacoli serali nella piazza DE MUNDO



P.zza De Mundo con al centro la fontana



Lungomare



Spiaggia

**POSSIBILITA' DI VISITA  
GUIDATA PER MATERA**



**MATERA 2019**  
CAPITALE EUROPEA DELLA CULTURA

### Pietrapaola e' raggiungibile:

IN AEREO: Collegamenti Naz. ed Esteri con l'aeroporto di Lamezia Terme, Crotona e Bari

IN AUTO: Autostrada del Sole con uscita Sibari. Autostrada Adriatica con uscita a Taranto, proseguendo la SS 106 Jonica per entrambe le Autostade.

IN BUS: Agenzia Simet - Scura - Romano

### Bellezze Del Nostro Territorio

Codice Purpureo di Rossano Calabro  
Fabbrica Liquirizia Amarelli Rossano C.  
Aquapark Odissea 2000 Rossano Calabro  
Laghi e Scavi di Sibari  
Terme di Cerchiara  
Le gole del Fiume Raganello  
Rafting sul Fiume Lao  
Parco Nazionale del Pollino  
Parco Nazionale della Sila